Artikel: NESTO-9FS(R)

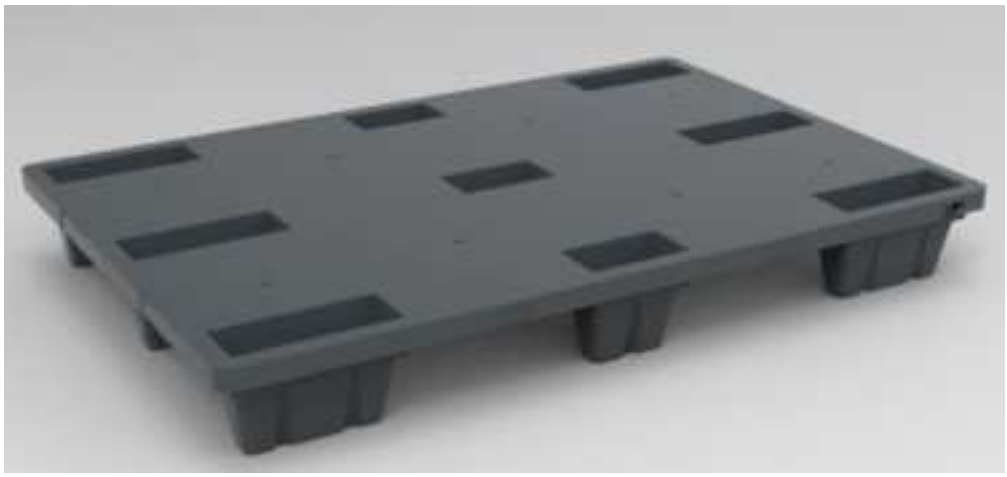





Technische Informationen *technical data*	
Abmessung: *dimension*	800 x 1200 x 140 mm
Material: *material*	PE/PP-Recycling-Mix
Farbe: *color*	Anthrazit/schwarz *anthracite*
Gewicht: *weight*	8 kg
Traglast statisch: *static load*	3500 kg
Traglast dynamisch: *dynamic load*	1200 kg
Traglast im Regal: *load in rack*	-
Temperaturbeständigkeit: *temperature resistance*	-30° C - +60° C

Logistik- Informationen *logistic data*	
Menge bei vollem LKW: *quantity in full truck*	1485
Menge / Stellplatz bei vollem LKW: *quantity per stack by full truck load*	45
Menge / Stellplatz bei Stückguttransport *quantity per stack by general cargo*	40

Optionen
options

- mit Anti-Rutschkante | *with anti-slip edge*
- mit 3 Kufen | *Available with 3 skids*
- Kennzeichnung | *identification marking*

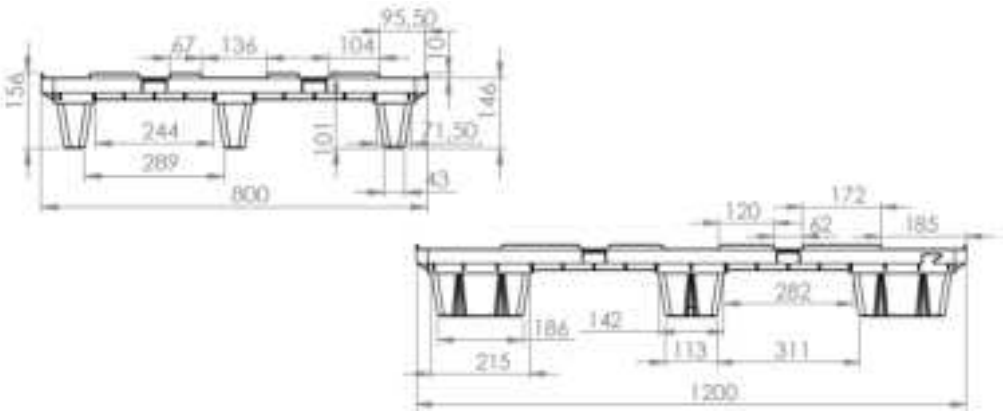

Recyclinganteil:
recycling quote:

100 %

BeGreen

*Alle Traglastangaben gelten bei gleichmäßiger Flächenlast. Alle Maßangaben unterliegen Toleranzschwankungen. Irrtümer und Änderungen vorbehalten.
*All load specifications apply to an even surface load. All dimensions are subject to tolerance fluctuations. Errors and changes excepted.

Kiga Kunststofftechnik GmbH
Gießener Straße 3, 57234 Wilnsdorf
Tel.: +49 (0) 2739/8971- 0
info@kiga-gmbh.de | www.kiga-gmbh.de